亲姐姐自杀...
大学同学自杀...

高中时班主任自杀。

哒哒

哒哒哒

委托人朴正根和郑汉泰自杀...

自杀...

自杀...

吱呀

再这样下去我脑子都快混乱了

因为他们发现了
吴仁燮的秘密？

不对，

如果是因为发现秘密而被杀，至少有5个人发现了秘密

唰

对一个能杀多人还不留痕迹的凶手来说太草率了。

犯罪者，
我是犯罪者。

转圈

转圈

从现在开始用犯罪者的眼光思考和说话。

啪

杀人对吴仁燮
有什么好处？

好处...

微博 乱跳的芝麻
无偿汉化

不是。

老师对我来说
远不止于此。

당신의
사이온
라인을
위하여

微博 乱跳的芝麻
无偿汉化

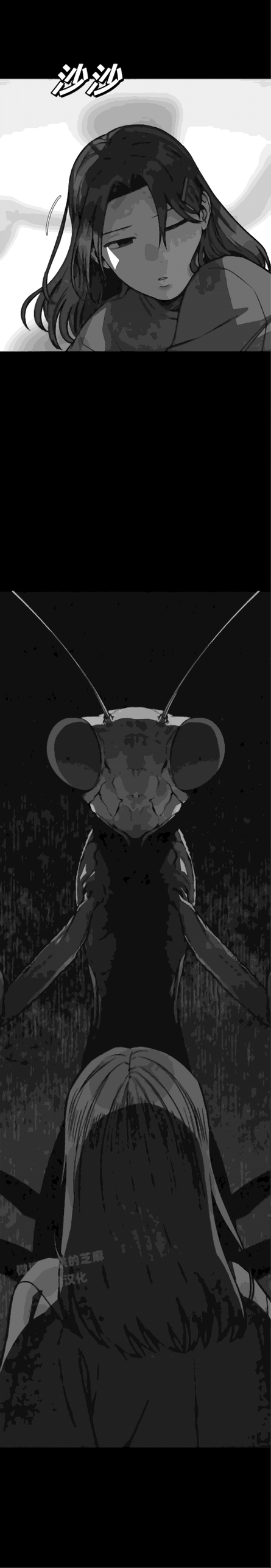
沙沙
的芝麻
汉化

微博 乱跳的芝麻
无偿汉化

嗖
微信 乱跳的芝麻
无侵汉化
您醒了？

现在几点了...？

啪

好像十点左右了。

对不起...

因为我
您都不能下班。

没关系，反正我
也没什么事。

窸窣
踏踏
踏踏

沙沙

唰

还有点发烧。

最好去医院看看。

微博 乱跳的兔子
无偿汉化

...好的，
我会去的。

要我送您吗？

吱

谢谢您
咔

不用每次都道谢。

啊？

因为我喜欢做这些事。

谢，谢...不
鞠躬
嗖
我先进去了！

哒
哒
哒

微博 乱跑的
无偿汉化

对了孩子们！

老师要结婚了。

哇哦哦哦~

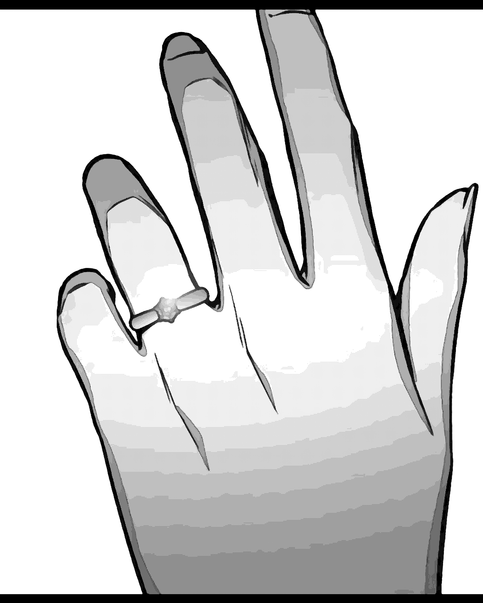

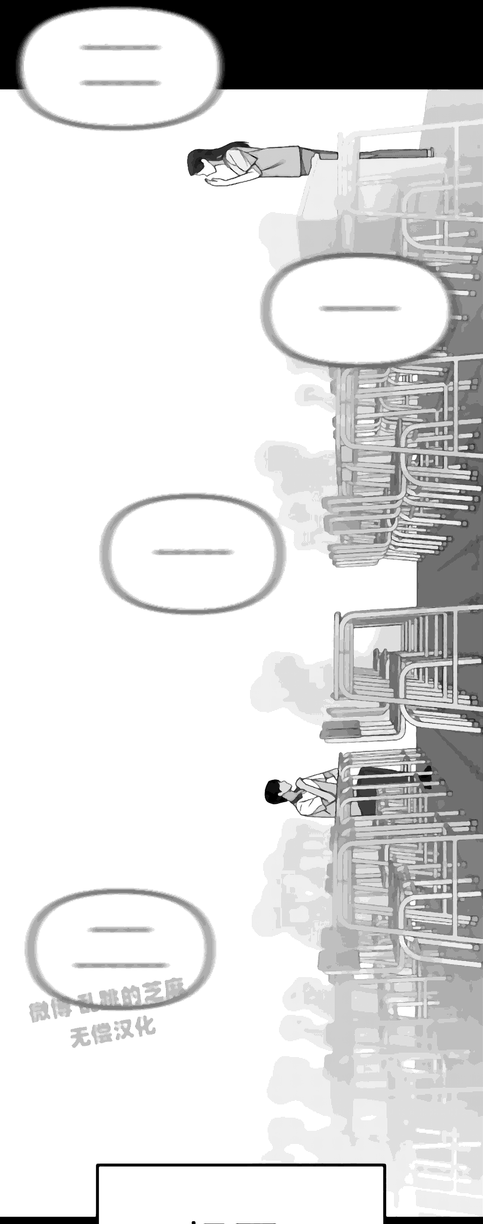

想要。

嗯嗯乱嗯的芝麻
无情汉化

微博 乱跳的乏味
无偿汉化

闪
亮

S
是我父亲的遗物。

漂亮吧？

虽然不会吹，

但能让我想
起父亲...

眨眼

咦？

哗啦

哗啦

扑

通

微博 乱跳的芝麻
无悔汉化

微博 乱跑的芝麻
无偿汉化

嚓

啪
我儿子真有意思

微博 乱跳的芝麻
无偿汉化

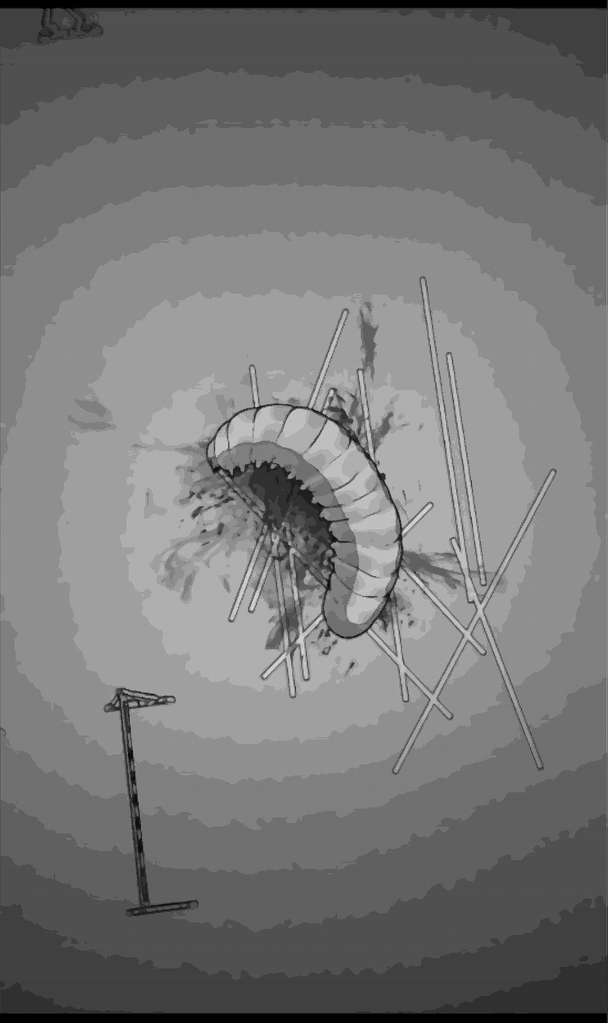

微博 乳蛆的三度
无偿汉化

哈哈...

无限汉化

很辛苦啊，

虽然辛苦…

但还有孩子们，
所以要坚持。

微博 乱跳的芝麻
无偿汉化

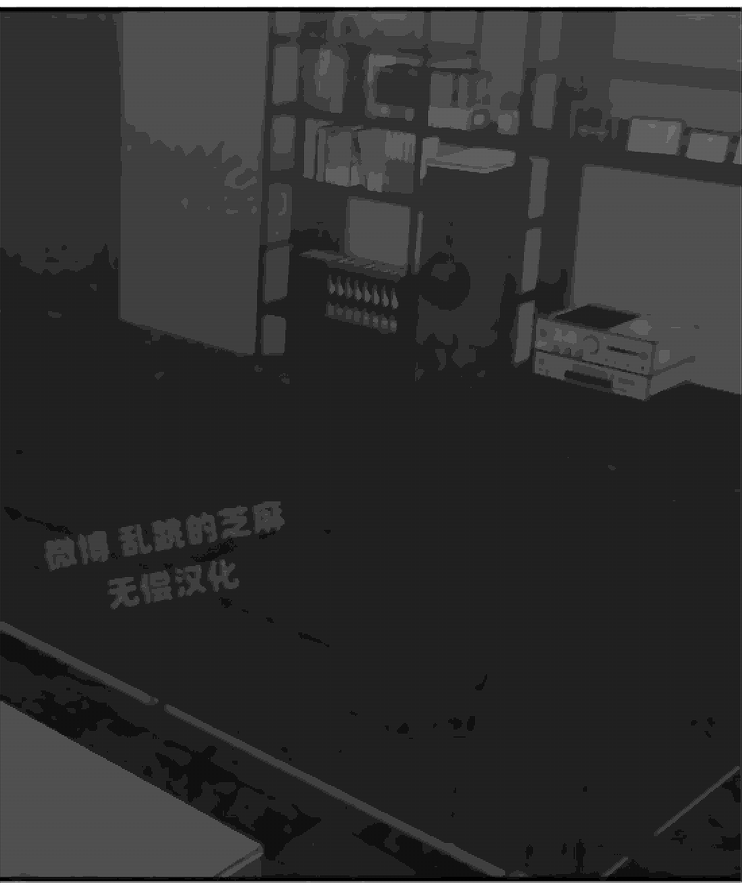
微博 乱跳的芝麻
无偿汉化

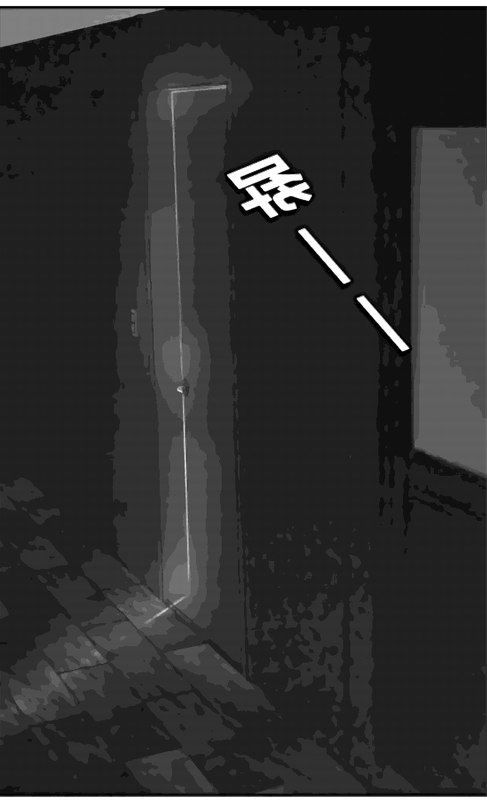
뚝——

微博 乱跳的芝麻
无偿汉化

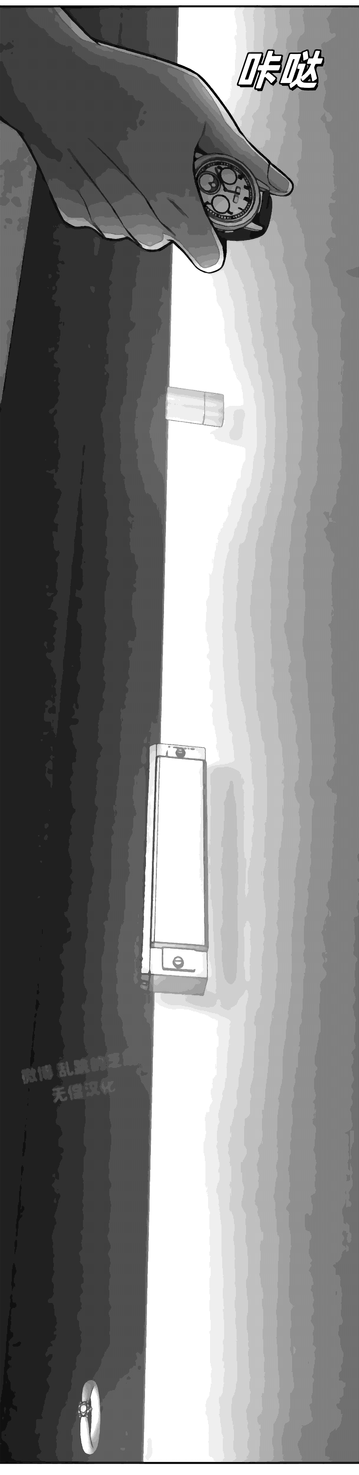

微博 乱舞的芋
无情汉化

扑通

滑动

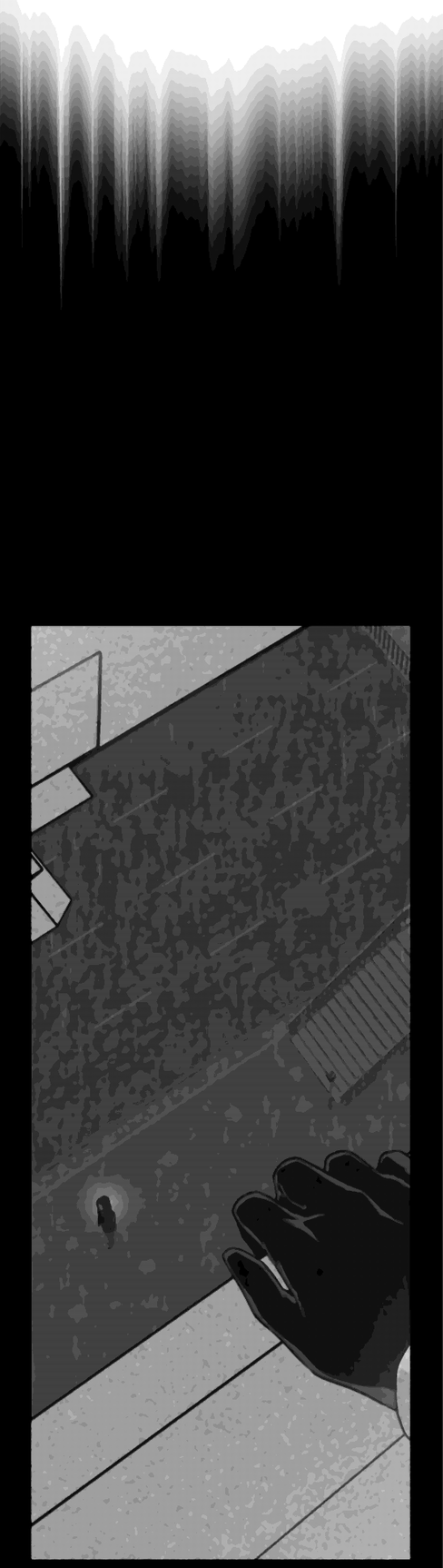

微博 乱跳的芝麻

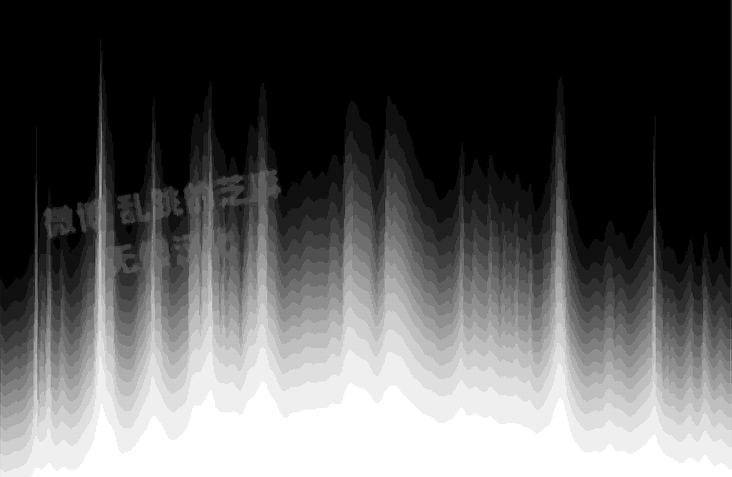

咸鱼 孔明的支线
无情汉化

微博 乱跳的芝麻
无偿汉化

스토리, 콘티: 세윤
@sey_oonn
그림: 징크
@jink_95

도움
이인경님

BGM
〈수집가〉-JoeSwan